MOTUS NMS



Seismisches Netzwerkmanagementsystem

ASTRIAL
REDEFINING COMMAND, CONTROL & INTELLIGENCE
MEMBER OF THE SATWAYS LTD. GROUP

Die Kraft zur Überwachung und Steuerung

Übersicht

MOTUS NMS ist das Netzwerkmanagementsystem für Digitizer und Beschleunigungsmesser von Satways. MOTUS NMS wurde mit modernsten Webtechnologien entwickelt und kann mit statischen und dynamischen IP-Geräteadressen arbeiten, indem es entweder das lokale Netzwerk scannt oder vorkonfigurierte Geräteeinstellungen verwendet.

MOTUS NMS greift auf die Hardware-Zustandsdatenpakete (State-of-Health, SoH) zu, speichert diese und stellt sie bereit. Diese Pakete enthalten den Status der verschiedenen Firmware-Dienste und Ressourcenmetriken.

Das System bietet eine Reihe von Tools zur Datenvisualisierung und -verwaltung, die Sie bei der Überwachung und Steuerung Ihres seismischen Instrumentennetzwerks unterstützen.

Überwachung des Gesundheitszustands

- Gerätename und Bezeichnung
- LAN- und WAN-IP-Adressen
- Status des Erfassungsdienstes
- Status des Archivierungsdienstes
- Stromstatus
- Eingangsspannung
- Gerätetemperatur
- Speicherstatus
- Verfügbarer Speicherplatz
- GPS-Status
- Uhrensynchronisationsstatus
- Firmware und Gerätetyp

Wichtigste

- ✓ Erkennung von IP-Adressen der Messgeräte in lokalen und öffentlichen Netzwerken
- ✓ Zugriff auf und Archivierung von SoH-Daten
- ✓ Zugriff auf die MOTUS-Geräteparametrisierungs-Webseite
- ✓ Empfang und Visualisierung von Alarmen sowie ausgelösten Daten/Wellenformen
- ✓ Lokaler Download ausgelöster Beschleunigungswellenformen
- ✓ Visualisierung von Schadensschätzungen aus instrumentierten Gebäuden
- ✓ Fernaktualisierung von MOTUS-Geräten
- ✓ Sortier- und Mehrfachfilterfunktionen für tabellarische Daten
- ✓ Intuitive Kartensymbole und Dashboard-Widgets
- ✓ Steuerung von Warn- und kritischen Schwellenwerten je Gerätetyp
- ✓ Flexible Multi-View-Benutzeroberfläche
- ✓ Plattformunabhängig

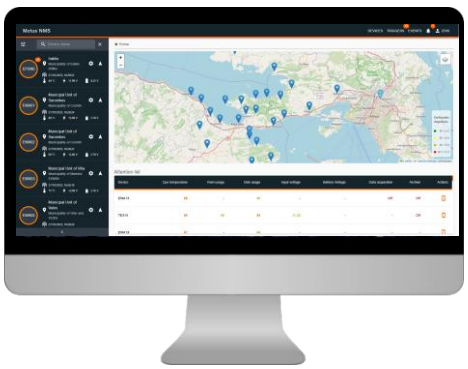

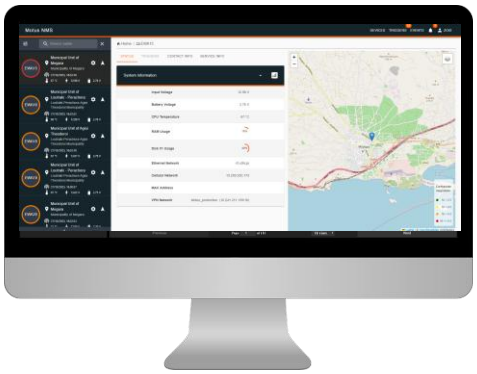

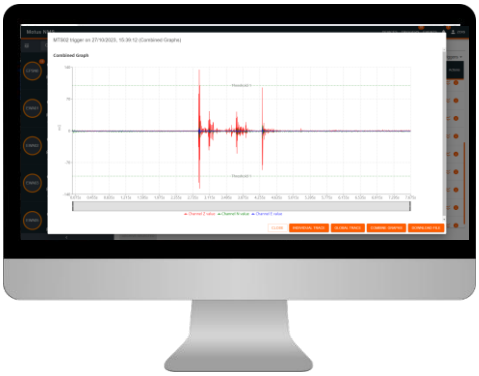

Schnelle Netzwerk-SOH-Bewertung

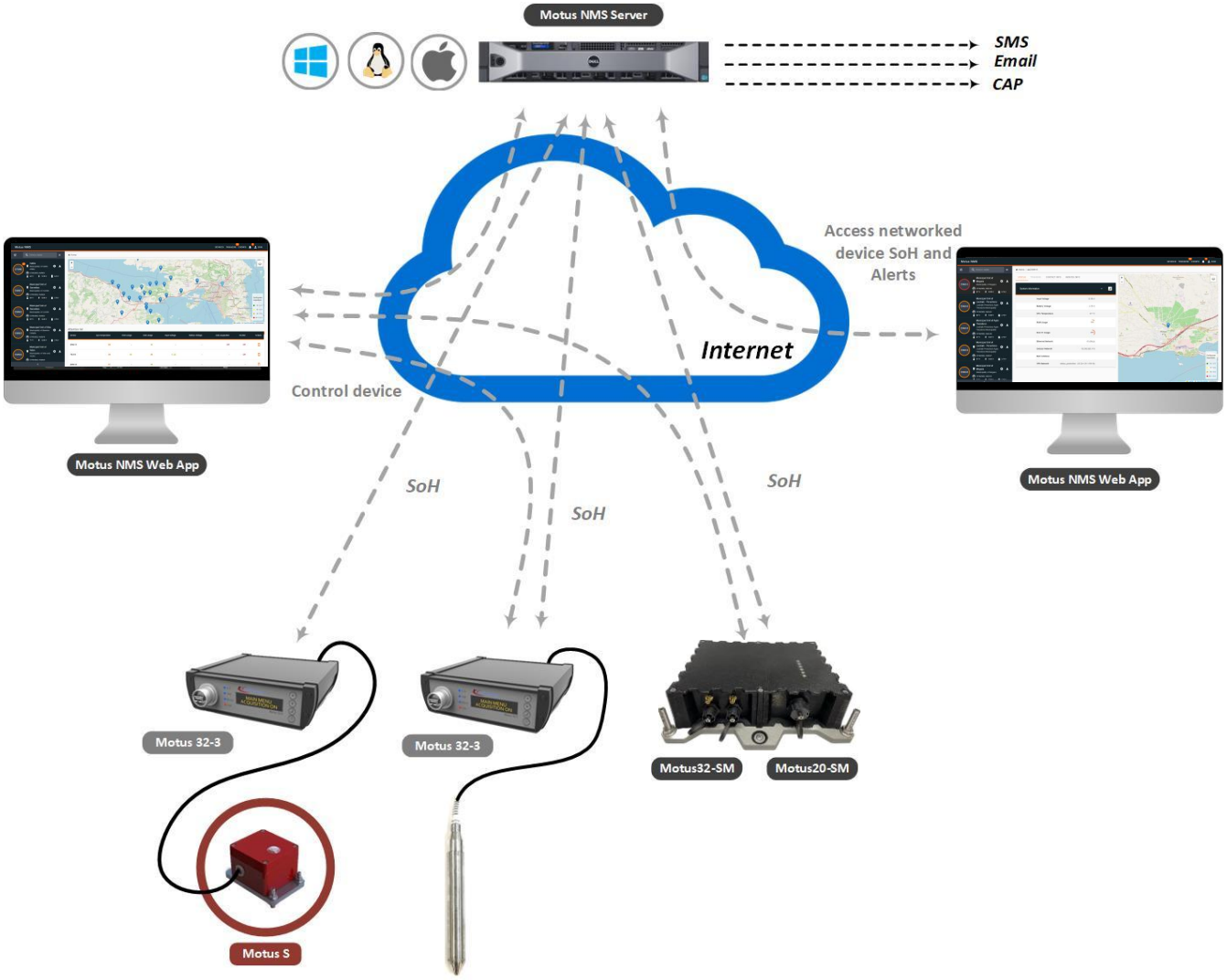

Der Exzellenz verpflichtet



ÜBER ASTRIAL

ASTRIAL entwickelt integrierte georäumliche Kommando- und Kontrolllösungen für Sicherheits- und öffentliche Sicherheitsanwendungen für Polizei, Küstenwache, Rettungsdienst, Zivilschutz und Feuerwehr, Schutz kritischer Infrastrukturen, Transportsicherheit und Grenzüberwachung.

ASTRIAL GmbH
Rudower Chaussee 29, 12489
Berlin, Deutschland
Tel.: +49-(0)30-555 786 786
www.astrial.de
E-Mail: info@ astrial.de

Copyright© 2021-2026 ASTRIAL GmbH – Alle Rechte vorbehalten. Die Nutzung, Vervielfältigung oder Offenlegung unterliegt der Standard-Handelslizenz der ASTRIAL GmbH.